

ドリルパーク（子供）の使い方

ここからはドリルパークの子供の使い方について紹介します。

1 ドリルパークのメニューを知る

この章では、ドリルパークのメニューについて紹介します。

1 じゅ業用・放課後用の選択

ご契約状況によっては表示されません。

ホーム画面表示前に、「授業用」「放課後用」の選択画面が表示されます。

選択すると子供が取り組んだ結果が、「授業での取り組み」なのか、「放課後での取り組み」なのかを確認することができます。

なお、どちらを選択しても利用できる機能に変わりはありません。

2 ドリル選択画面

学習履歴画面に移動します。

学び直しドリルに移動します。

ドリルの学年を選択します。

ヘルプ画面に移動します。

マイシードトップ画面に移動します。

特定の教科のみ表示します。

総合学力調査
ふりかえり画面
に移動します。
(総合学力調査ふりかえり機能に関する説明は、【ドリルパーク総合学力調査ふりかえりの使い方について】の章で説明します。)

ドリルパークに取り組んだ月日が色づけされます。タップすると、学習履歴画面に移動します。

ドリルパークに取り組んだ時間・問題数が表示されます。タップすると、学習履歴画面に移動します。

総合学力調査 ふりかえり

3 ドリル単元メニュー

グレードです。

単元名が表示されます。タップで開きます。

獲得したポイント数です。

獲得したメダル数です。

ドリルを選択します。

4 問題画面

現在の進捗状況が把握できます。

各種設定ができます。

途中で終わりにします。

手書きメモに切り替えることができます。

問題が表示されます。

問題に沿って解答方法が変化します。

答え合わせをします。

小学4年～中学3年の算数・数学ベーシックドリル（ブラウザ版）では、以下の問題画面が表示されます。

各種設定ができます。

途中で終わりにします。

単元の開設を確認します。

答え合わせをします。

手書き文字を認識させます。

現在の進捗状況が把握できます。

追加のノートを表示します。

問題が表示されます。

問題に沿って解答方法が変化します。

5 結果画面

ベーシックドリル：雲と天気の変化

ベネッセ学校 X年X組 XX XX もどる

今回の結果

理科 雲と天気の変化

3問せいまい / 5問中  × 4

1 2 3 4 5

○ ○ × ○ ×

げんさいのシートポイント

00004

次のグレードまであと96pt

今回かくとくしたメダル

まちがえた問題だけとく

もう一度とく

ドリル単元メニューに戻ります。

結果を見ることができます。選択すると解答内容を確認できます。(ネイティブ版ではご利用いただけません。)

獲得したポイントを確認できます。

間違えた問題だけ取り組めます。

もう一度全問に取り組めます。

小学4年～中学3年の算数・数学ベーシックドリル（ブラウザ版）では、以下の結果画面が表示されます。

ベーシックドリル(基本)：1けたでわるわり算の筆算③

ベネッセ学校 X年X組 XX XX もどる

今回の取り組み結果

3-1 1けたでわるわり算の筆算③

げんさいの目標：取り組み日数をふやす

①今回の結果をかくにんしよう。目標は達成できたかな？

1 2 3 4 5 6 7 8

正解りつ 62% (しよ回：100%)

目標時間 00:03:32 (しよ回：00:04:41)

次のグレードまであと207pt

シートポイント × 693

②アドバイス 今日もドリルに取り組みましたね。

③今の気持ちを選んでください

😊 😊 😞 😞

まちがえた問題だけとく

もう一度とく

メニューにもどる

ドリル単元メニューに戻ります。

結果を見ることができます。

目標の達成状況に合わせたアドバイスを表示します。

これまでに獲得したポイントを確認できます。

ドリル回答後の気持ちを記録します。

間違えた問題だけ取り組めます。

もう一度全問に取り組めます。

2 ドリルパークに取り組みむ

この章では、ドリルパークに取り組みむ方法について紹介します。

1 ドリルを選択する

1 ドリルの種類を選ぶ

ドリルの学年を選び、取り組みたいドリルの種類をタップで選択します。

ヒント：初期状態では、子供の登録学年のドリルが表示されます。

2 ドリルを選ぶ

取り組む単元をタップで開き、取り組みたいドリルをタップで選択します。

2 解答する

1 択一問題

1 選択する

タップで選択します。

ヒント：もう一度タップすることで非選択状態に戻ります。

2 複数選択問題

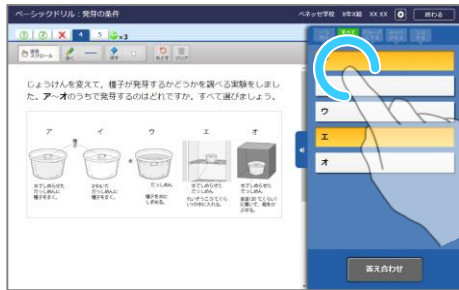

1 選択する

タップで複数選択します。

ヒント：もう一度タップすることで非選択状態に戻ります。

3 分類問題

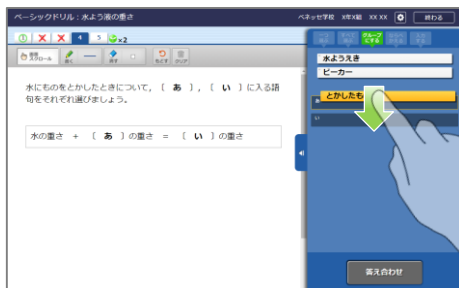

1 分類先に移動させる

ドラッグで分類先に移動します。

ヒント：一度分類した後でも、分類の枠の外に移動させることで分類から外すことができます。

4 並べ替え問題

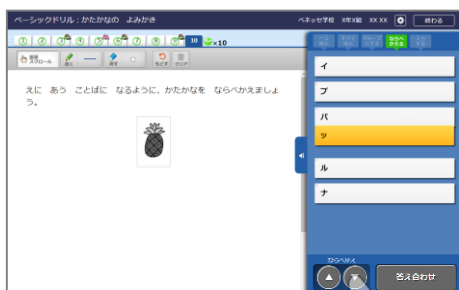

1 正しい順に移動させる

ならべかえボタンをつかって、正しい順にならべかえます。Chrome以外のブラウザでは、ドラッグでならべかえることも可能です。

5 キーパッド問題

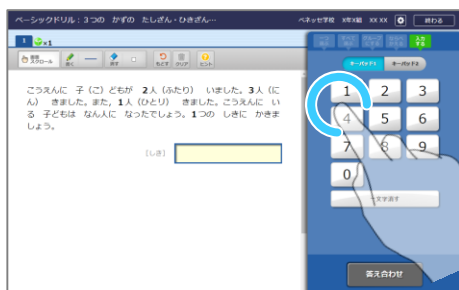

1 入力する

キーパッドで入力します。

ヒント：数字だけではない場合、キーパッド1、2を切り替えながら解答します。

6 直接入力問題

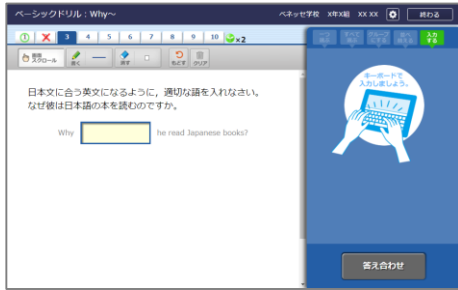

- 1 入力する
ソフトキーボードで入力します。

3 ヒントを見る

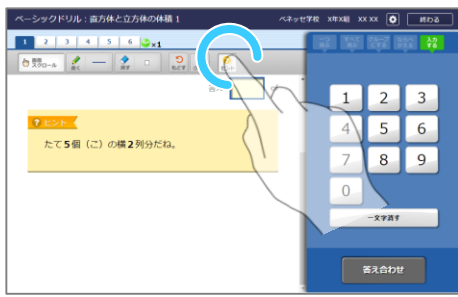

- 1 ヒントを見る
「ヒント」ボタンをタップするとヒントが表示されます。
ヒント: ヒントが登録されている時のみボタンが表示されます。

4 手書きメモを書く

- 1 ペンモードにする
「書く」をタップするとペンモードになり、画面にメモを書くことができます。
ヒント: 「消す」で消しゴムモードになります。

「もどす」と「クリア」

手書きメモは「もどす」で1つ前の動作に戻すことができます。
「クリア」は手書きメモをすべて消します。

5 答え合わせをする

- 1 答え合わせをする
「答え合わせ」をタップして答え合わせをします。

- 2 答えを確認する
「答えを見る」をタップして答えを確認します。
ヒント: 答えが登録されている場合のみ表示されます。

6 次の問題に進む

- 1 次の問題に進む
「次へ」をタップして次の問題に進みます。

問題の終わり方 「終わる」をタップすると終了方法を選択できます。

[途中でやめる]

次回再開時に、途中でやめた問題から再開することができます。

[全部答え合わせ]

未解答の問題もすべて答え合わせをします。

7 結果を確認する

1 結果を確認する

結果画面で最終結果の確認をします。

ヒント：各小問の○×をタップすると解答内容が確認できます。(ネイティブ版は非対応)

2 もう一度取り組む

「まちがえた問題だけとく」もしくは「もう一度とく」をタップするともう一度取り組むことができます。

ヒント：全問正解時には「まちがえた問題だけとく」は表示されません。

解き直しの正解は「再」

「まちがえた問題だけとく」「もう一度とく」で前回間違えた問題を正解した場合、結果画面では「再」と表示されます。

